

PIANTA SPOGLIATOIO "1 Esistente" - scala 1:50

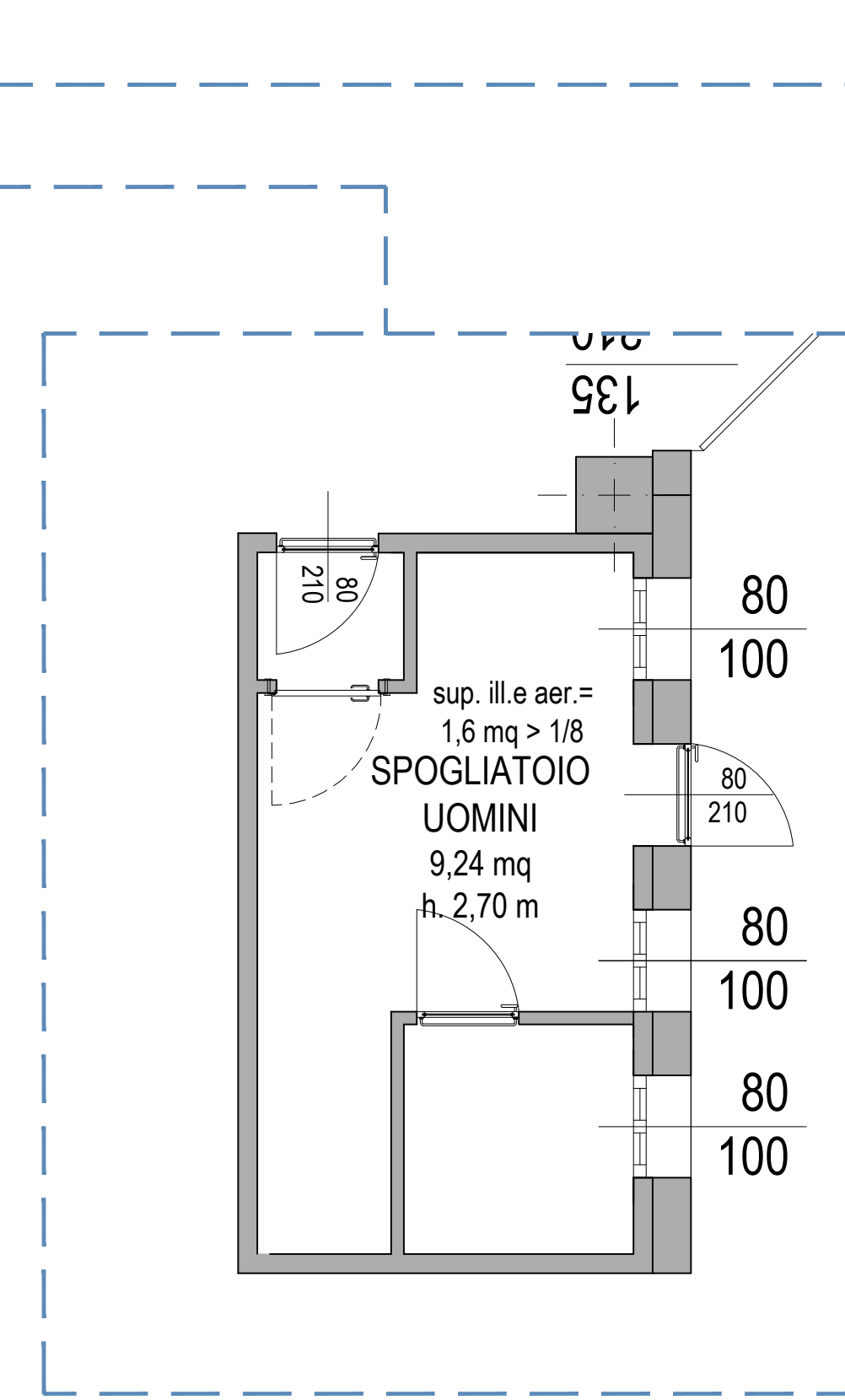

PIANTA SPOGLIATOIO "4 Ampliamento" UOMINI scala 1:50

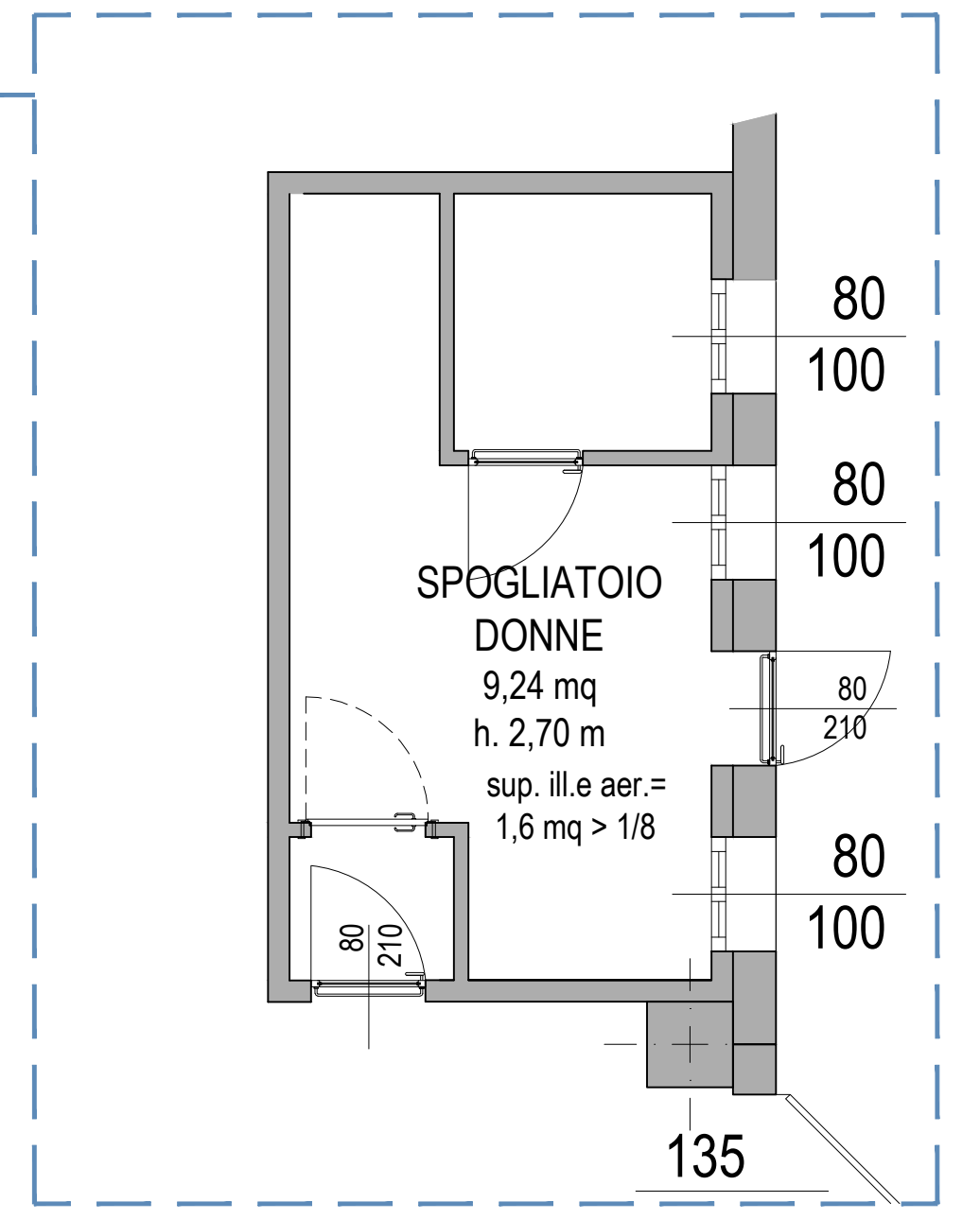

PIANTA SPOGLIATOIO "3 Ampliamento" DONNE scala 1:50

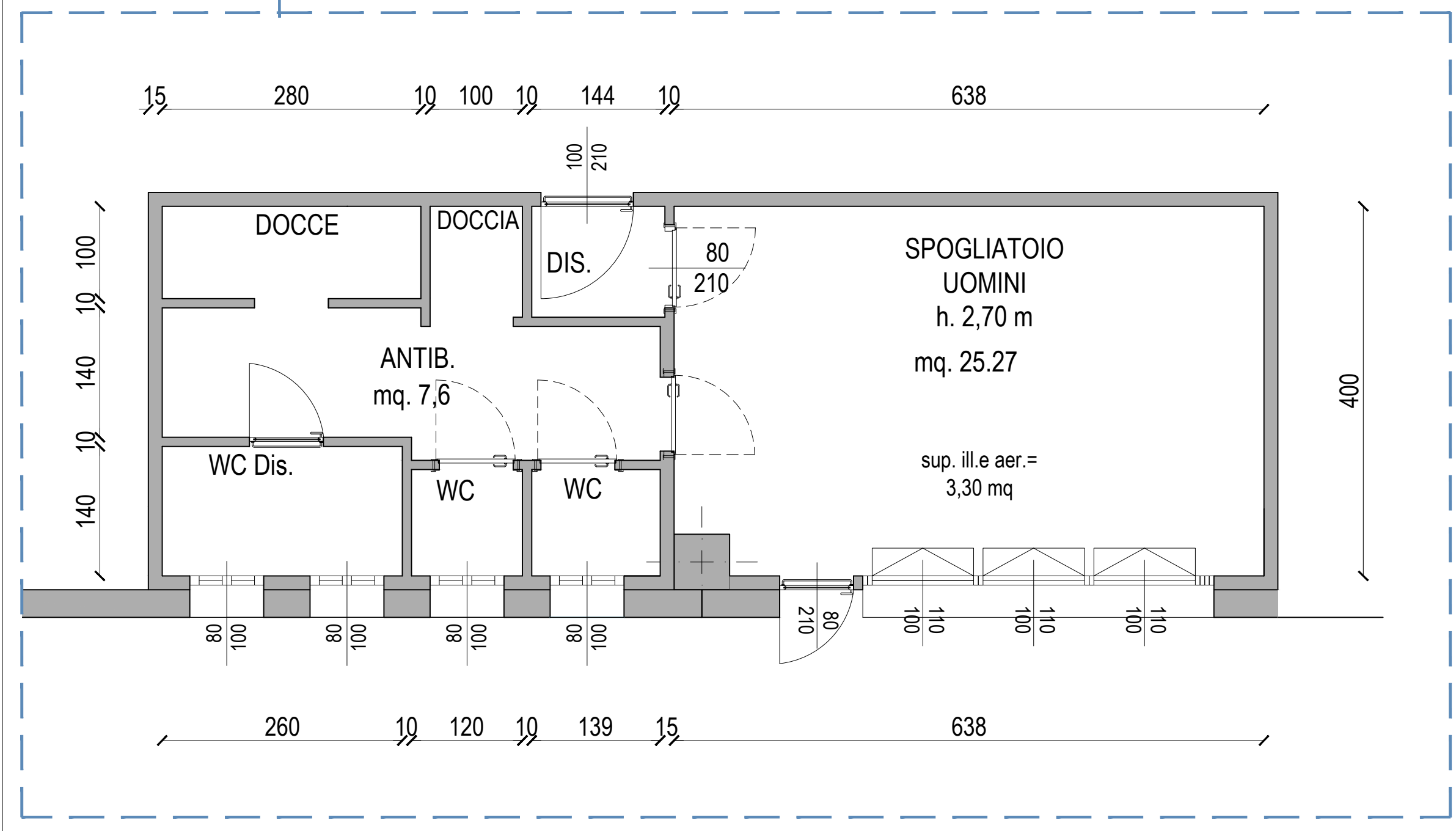

PIANTA SPOGLIATOIO "2 Ampliamento" - scala 1:50

Le dotazioni dei servizi igienici e degli spogliatoi sono "dimensionate" in base al numero dei dipendenti stimati in fase di ultimazione del progetto: per un totale di 123 dipendenti suddivisi su due turni lavorativi giornalieri = 62 persone per turno.

Si precisa che per il tipo di attività svolta in azienda e per le tipologie di lavorazioni effettuate in questo stabilimento, il personale che usufruirà di tali spazi è esclusivamente di sesso maschile, fatta eccezione una sola donna (già dipendente dell'azienda); ragion per cui è stato realizzato un solo spogliatoio "donne" di piccole dimensioni.

Gli uffici (dove invece è presente una percentuale di donne maggiore) resteranno nella sede "amministrativa" di via Barboiara 1

Nello specifico gli spogliatoi potranno ospitare:

- SPOGLIATOIO "1" *edificio esistente* suddiviso in due spogliatoi per uomini: uno per 10 persone e l'altro per 16;
- SPOGLIATOIO "2" ampliamento: progettato per 25 persone (spogliatoio uomini)
- SPOGLIATOIO "3" *ampliamento*: spogliatoio donne per 6 persone
- SPOGLIATOIO "4" *ampliamento*: spogliatoio uomini per 6 persone

I servizi igienici previsti nell'ampliamento sono tutti dotati anche di bagni utilizzabili da persone portatrici di handicap.

Gli armadietti per collocare i propri effetti personali sono presenti in misura doppia rispetto al numero degli operai per turno, per far fronte al numero complessivo dei lavoratori.



esempio della tipologia degli armadietti con panca adottati in progetto, indicata nelle planimetrie.

Provincia di Reggio Emilia
COMUNE DI BIBBIANO

PERMESSO DI COSTRUIRE

Oggetto:
PROCEDIMENTO UNICO PER LA
DELOCALIZZAZIONE ED AMPLIAMENTO DI
ATTIVITA' PRODUTTIVA ESISTENTE NEL
TERRITORIO COMUNALE (art. 53 L.R. 24/2017)

Proprietà:
LAPIPLAST s.r.l.
Leg. Rappresentante Campanini Vaifro
via I Maggio 32, Loc. Barco, 42021 Bibbiano (RE)

Ubicazione edificio:
via Barboiara 12/B, località Barco,
42021, Bibbiano (RE)
Foglio n. 4 - Particelle 232, 228, 14, 16, 230.

Data:
OTTOBRE 2022
Agg. 1: FEBBRAIO 2023

34
PROGETTO
Piante spogliatoi
e servizi
Scala 1:50

ELABORATO INTRODOTTO IN ADEGUAMENTO AL PARERE DELLA CONFERENZA DEI SERVIZI DEL 18.10.2022

STUDIO
BUCCI

Progettista:
BM GEOM. BUCCI MAURO
VIA BRODOLINI 6 - 42025 - CAVRIAGO (RE)
TEL. 0522.576207 mauro.bucci@geopec.it