

PROVINCIA DI REGGIO EMILIA COMUNE DI BIBBIANO

RUPE

REGOLAMENTO URBANISTICO EDILIZIO

Art.29 Legge Rg. 24 Marzo 2000 n°20

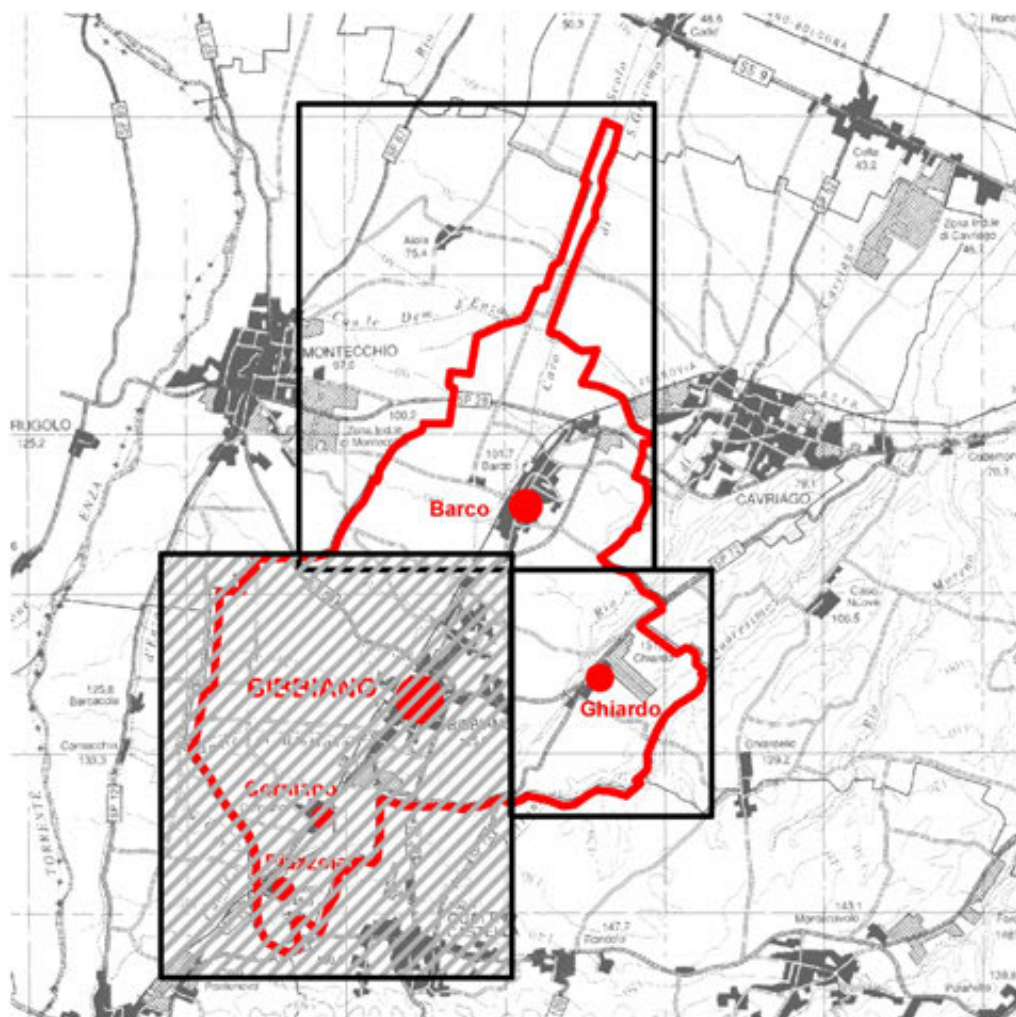

Pianificazione ambiti consolidati e territorio rurale

Modificata in accoglimento delle riserve
ed osservazioni

P4.2

N



SCALA 1:5.000

adottato con D.C. n°73 del 30-12-2013
approvato con D.C. n° 59 del 17-12-2015

Il progettista
Arch. ALDO CAITI

Il Sindaco

Il Segretario



ccdp



centro cooperativo di progettazione s.c.
architettura ingegneria urbanistica

via Lombardia n.7
42124 Reggio Emilia
tel 0522 920460
fax 0522 920794
www.ccdprog.com
e-mail: info@ccdprog.com
c.f.p. iva 00474840352



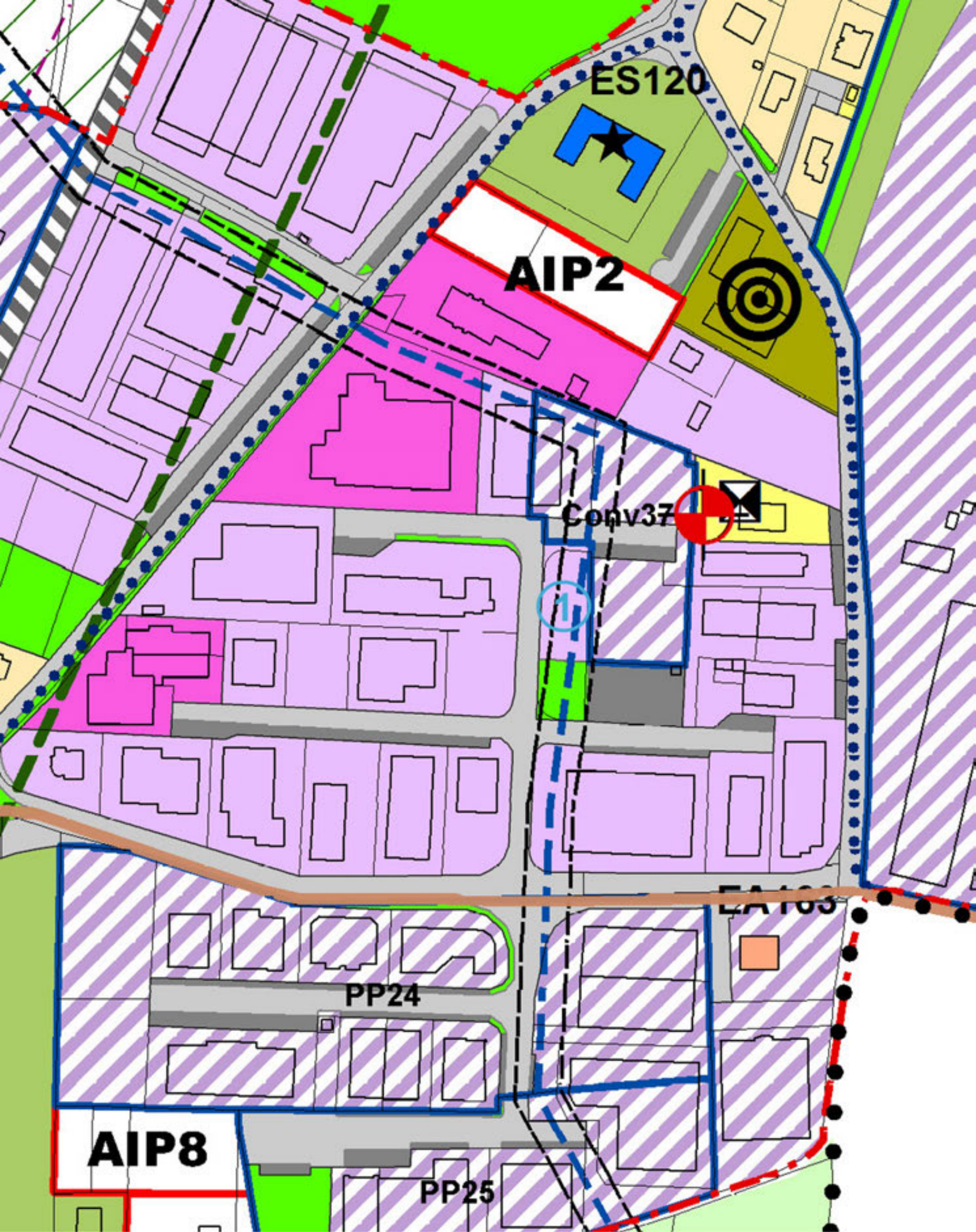

① TERRENO OGGETTO DI ALIENAZIONE

PROVINCIA DI REGGIO EMILIA COMUNE DI BIBBIANO

URBE

REGOLAMENTO URBANISTICO EDILIZIO

Art.29 Legge Rg. 24 Marzo 2000 n° 20



TAVOLA SINOTTICA

Modificata in accoglimento delle
riserve e delle osservazioni

Adottato con D.C. n° 73 del 30-12-2013

Approvato con D.C. n° 59 del 17-12-2015

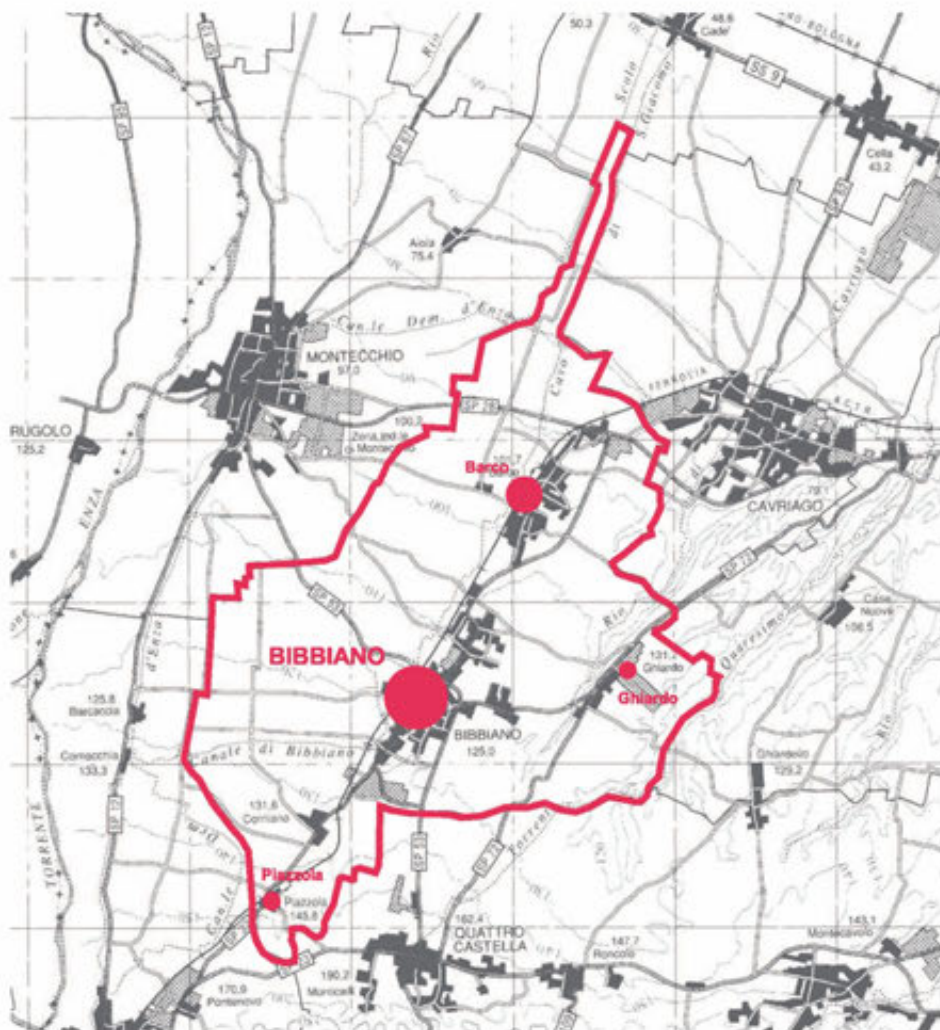
Rettificato con D.C. n° 3 del 29-02-2016

Allegato alle TAVV. P4

ccdp



centro cooperativo di progettazione srl
architettura ingegneria urbanistica

via Lombardia n.7
42124 Reggio Emilia
tel 0522 920460
fax 0522 920794
www.ccdprog.com
e-mail: info@ccdprog.com
c.f.p. Iva 00474840352



Il Progettista
Arch. ALDO CAITI

Il Sindaco

Il Segretario



Legenda



Confine comunale



Territorio urbanizzato

Insedimento storico



B1 - Aree di accertata e rilevante consistenza archeologica (art.32.2)



B2 - Aree di concentrazione di materiali archeologici o di segnalazioni di rinvenimenti (art.32.2)



Elementi della centuriazione (art.32.4)



Nuclei storici (art.31.12)



Nuclei di impianto storico (art.31.12)



Strutture insediative storiche (art.31.12)



Strutture insediative territoriali storiche non urbane (art.31.12 e art. 32.1)



EM - Edifici di valore monumentale (art.31)



ES - Edifici di interesse storico - architettonico (art.31)

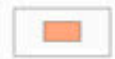

EA - Edifici di valore ambientale testimoniale (art.31)



Edifici vincolati ai sensi del D.Lgs. 42/2004 (art.31)



Viabilità storica (art.32.5)



Sistema storico delle acque derivate (art.32.6)

TERRITORIO URBANIZZATO

Ambiti urbani consolidati a prevalente uso residenziale

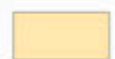

AC1 Sub ambiti residenziali consolidati di impianto moderno (art.33.1)



AC2 Sub ambiti residenziali consolidati di vecchio impianto (art.33.2)



AC3 Sub ambiti residenziali edificati o in corso di attuazione tramite strumento preventivo (art.33.3)

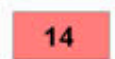

AC4 Sub ambiti residenziali di integrazione del consolidato (art.33.4)



AC5 Sub ambiti residenziali radi e aree verdi da tutelare (art.33.5)

Ambiti urbani da riqualificare



ARR Ambiti residenziali da riqualificare soggetti a PUA (art.34)



ARP Ambiti di riqualificazione per usi misti terziari-produttivi soggetti a PUA (art.37)

Ambiti specializzati per attività produttive



AP1 Sub ambiti consolidati per attività produttive di rilievo comunale (art.36.1)



AP2 Sub ambiti consolidati per attività commerciali e terziarie di rilievo comunale (art.36.2)



AP3 Sub ambiti per attività produttive edificati o in corso di attuazione tramite strumento preventivo (art.36.3)